

③ 女性の健康保持・増進に向けた取り組み

大阪信用金庫

- 所在地：大阪府大阪市
- 業種：金融業
- 従業員数：1,320名

● サービスを知ったきっかけ

協賛しているビジコンのファイナリスト

● 導入期間

1年未満

1年2年未満

2年以上3年未満

4年以上

サービス導入の経緯と取組内容

- 妊娠・出産・育児、職員本人の健康問題、看護・介護について職員が自由に相談できるシステム「**だいしん ペア・チル相談**」を導入するにあたり、妊娠・出産・育児分野で株式会社With Midwifeと連携。
- **メールでの相談や、妊娠・出産・育児をテーマにしたオンラインセミナー**を実施。
- メール相談はプライベートな内容であるため、人事は間に入らず、従業員は匿名で相談でき、With Midwifeのスタッフと直接相談のやりとりをしている。

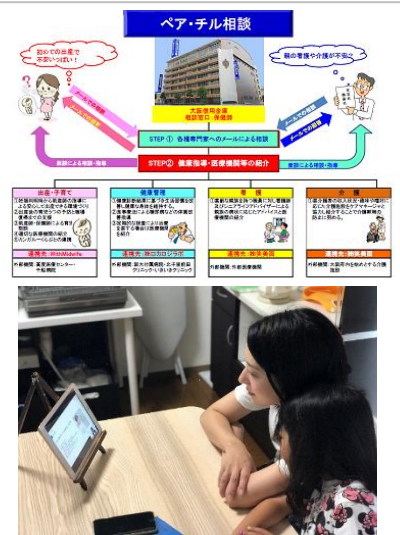

サービス導入の成果

- セミナーのアンケートでは、「満足」という回答が多数。
- 担当者としても、**ヘルスリテラシーの向上**につながっていると感じている。
- サービス導入や健康経営の取組を通じて、従業員が安心して働けるような会社になりたい。

今回活用したサービスは…「**育児、出産、女性のための相談窓口**」

(株式会社With Midwife)



メールでの相談サービスやオンラインセミナーを実施。現在はサービス名「**The CARE**」として、企業専属の助産師が24時間365日従業員の健康や子育ての悩みに対応する法人向け福利厚生サービスを展開。オンライン相談のほか、育休サポートプログラム、ウェルネストレーニング、コンサルティングなどを提供している。

■ HP：<https://thecare-biz.jp/>